COMUNE DI CIVITAVECCHIA
città metropolitana di Roma Capitale

IL SINDACO:
Ing. Antonio Cozzolino

PIANO DI EMERGENZA COMUNALE

SERVIZIO INNOVAZIONE TECNOLOGICA E SICUREZZA

UFFICIO DI PROTEZIONE CIVILE

COORDINATORE s.r.l.
Dott. SALVATORE del BELLO
Tel. 0766 - 500.500
E-MAIL - info@coordinatore-srl.it

IL DIRIGENTE
ING. GIULIO IORIO

TAV. UNICA	TAVOLA DI INQUADRAMENTO TERRITORIALE	Scala 1: 10.000
		Data 21.11.2016

LEGENDA
Zonizzazione Quadranti

A	- BORGATA AURELIA
B	- SANTA LUCIA
C	- ZONA NORD
D	- ZONA INDUSTRIALE
E	- TRIBUNALE
F	- SAN LIBORIO
G	- CENTRO
H	- CAMPO DELL'ORO
I	- SAN GORDIANO
L	- BOCCELLE
M	- FASCIA COSTIERA
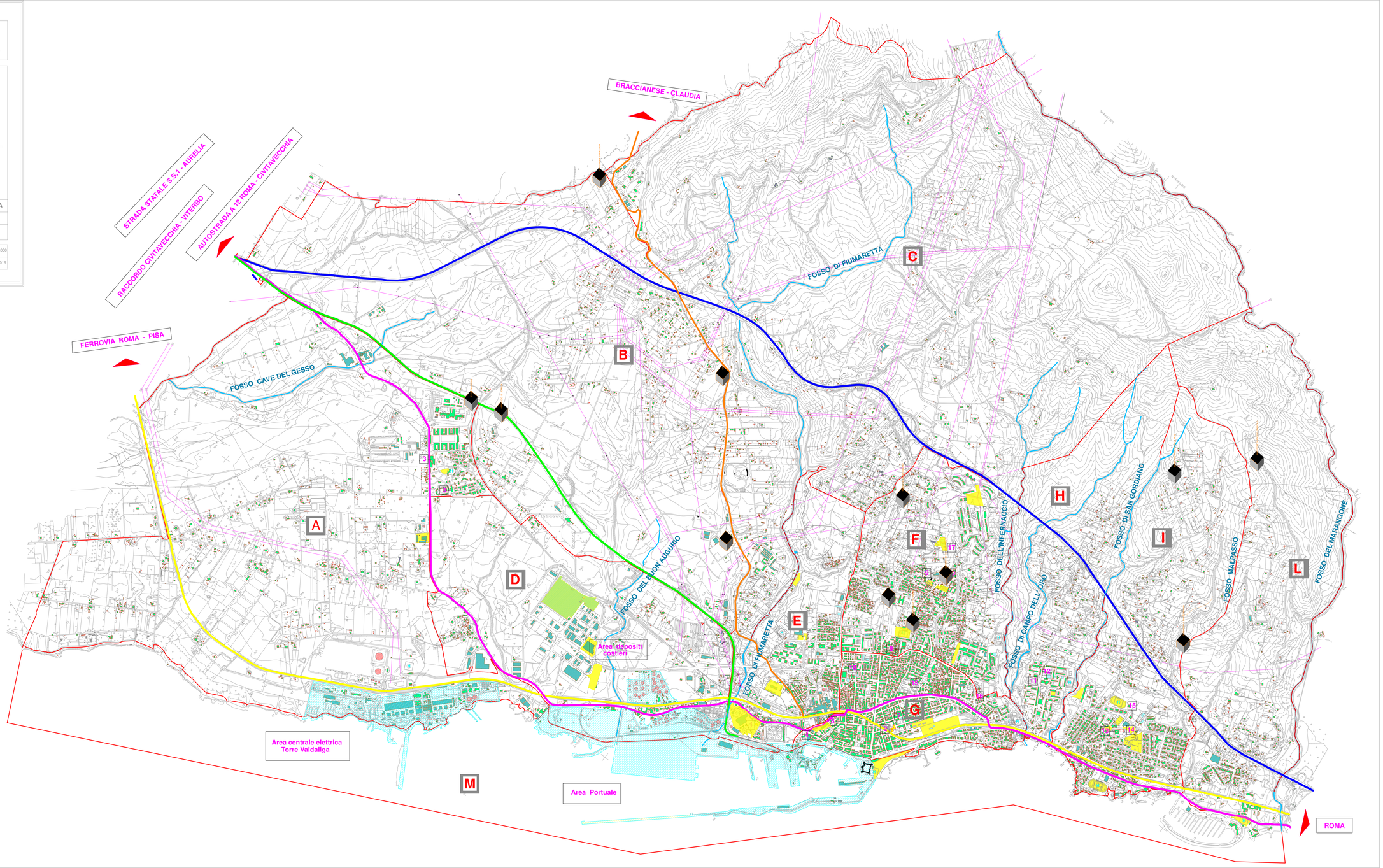
- Limiti di zonazione
- Ferrovia Roma- Pisa
- Strada Statale n. 1 Aurelia
- Autostrada A12 Roma - Civitavecchia
- Raccordo Civitavecchia - Viterbo
- Braccianese Claudia
- Fossi Comunali
- Area di incidente rilevante
- Area di accoglienza
- Eliporto
- (C.O.C. - C.O.I. - C.O.M.)
- Strutture di accoglienza
- Serbatoi e Cisterne di acqua potabile