COMUNE DI CIVITAVECCHIA

città metropolitana di Roma capitale

Coordinate Geografiche Gbd
sistema sessagesimale
42° 06' 35,70" N - 11° 46' 20,07" E
sistema decimale
42,0954°N - 11,7722°E

Coordinate Geografiche C.O.C. - C.O.I. - C.O.M.
sistema sessagesimale
42° 06' 02,9" N - 11° 47' 05,07" E
sistema decimale
42,0958°N - 11,7848°E

PIANO DI EMERGENZA COMUNALE

5	RISCHIO INCENDIO BOSCHIVO
SCALA 1 / 10.000	Aggiornamento - 05/01/2024 Revisione 0.0 - 05/01/2024 Revisione 0.1 - 19/01/2024

IL DIRIGENTE	IL COORD. U.C.C.	IL SINDACO
Elvio Sig. ZORZI	FUNZIONARIO P.O.C. D.ssa. Valentina Dr. ARILLO	Marco Dr. PIERONDONI Assessore Delegato Patrizia Dr. SCILIPOTI

C.I.S.S.T.E.Maf

LEGENDA

- CDC, CDI, COM
- IDRANTI
- PUNTI DI OSSERVAZIONE INCENDI
- MANEGGI
- CANILI
- ASL 4 SERVIZIO VETERINARIO
- RIPETITORE - MONTE PARADISO
- INCENDI PASSATI
- AREE BOSCATE - (rischio incendio)
- INTERFACCIA 25-50 M
- FASCIA PERIMETRALE 200 M
- PENDENZA TERRENO
- FOSSI
- STAZIONE TRENITALIA
- STRADE
- AUTOSTRADE
- STRADA STATALE
- STRADA PROVINCIALE
- STRADA COMUNALE PRINCIPALE
- STRADA COMUNALE SECONDARIA
- FERROVIA ROMA - PISA
- FERROVIA IN TRINCEA

LAYOUT DEI COMUNI APPARTENENTI AL C.O.I. (Centro Operativo Intercomunale) Civitavecchia - Santa Marinella Allumiere - Tolfa

0,25 0,5 0,75 1 km

SCALA GRAFICA

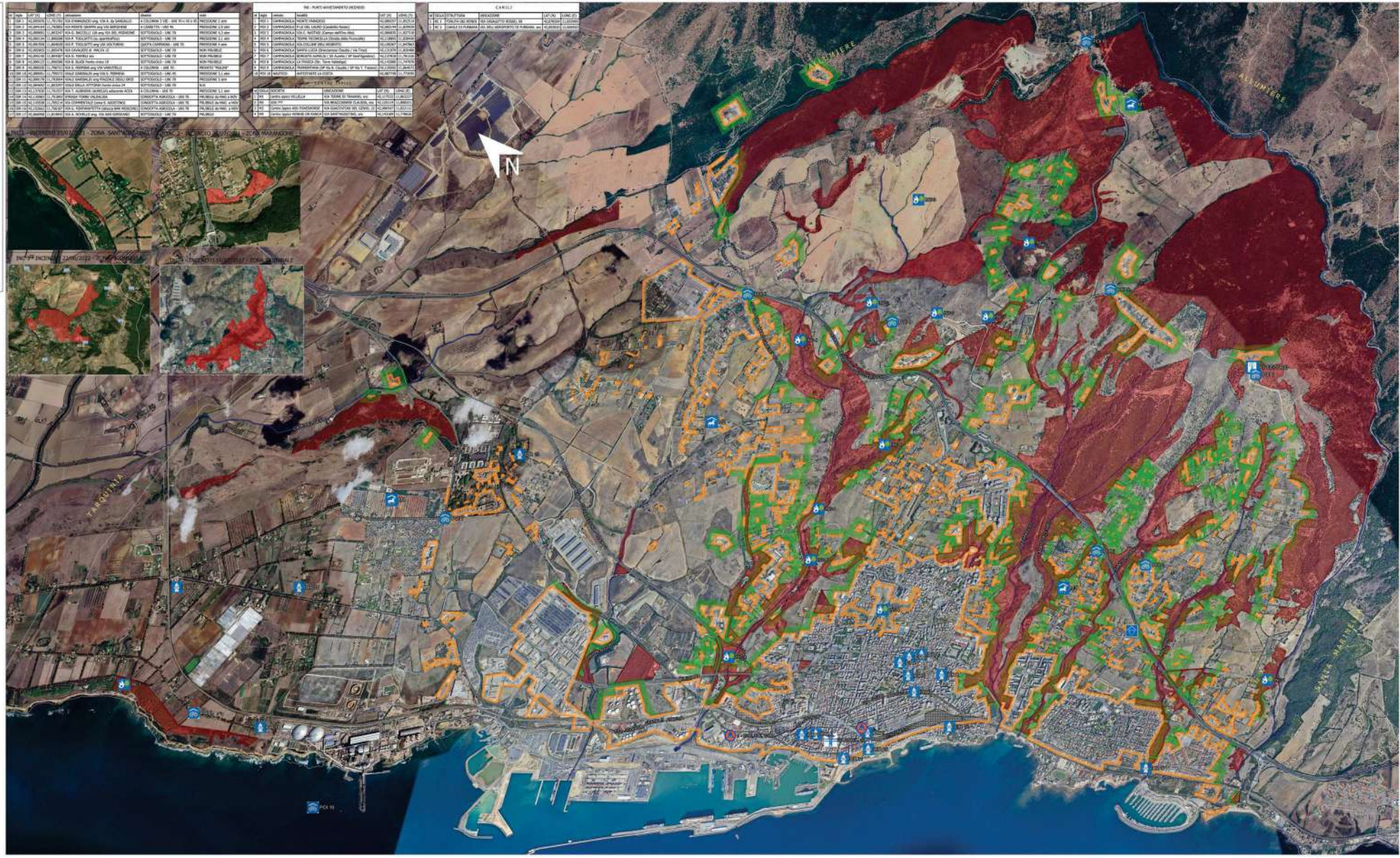

N°	Anno	LAT (X)	LONG (Y)	ubicazione	stato	note
1	2004	42,095976	11,791707	VIA CINANNUSCHI ang. VIA A. da SANGALLO	A COLONNA 3 DE - UNE 85 x 95 x 95	PRECISIONE 2 gen
2	2004	42,084184	11,792001	VIA MONTE GRAPPA ang VIA BORGHINI	A COLONNA - UNE 40	PRECISIONE 2.8 gen
3	2004	42,080001	11,801247	VIA C. BACCELLI (di ang. VIA DEL MIGNONE	SOTTOSUOLO - UNI 70	PRECISIONE 1.3 gen
4	2004	42,086134	11,800608	VIA P. TOSCANTI (Lg. quartirolfino)	SOTTOSUOLO - UNI 70	PRECISIONE 3.1 gen
5	2004	42,085556	11,804269	VIA P. TOSCANTI ang VIA FUBINI	GROTTA CHIARIANA - UNI 70	PRECISIONE 4 gen
6	2004	42,092003	11,805476	VIA CAVALIERI di MALTA (2)	SOTTOSUOLO - UNI 70	NON FRUIBILE
7	2004	42,090140	11,804287	VIA G. MARRAI snc	SOTTOSUOLO - UNI 70	NON FRUIBILE
8	2004	42,084122	11,806088	VIA B. SLADI fronte civico 19	SOTTOSUOLO - UNI 70	NON FRUIBILE
9	2004	42,086018	11,798711	VIA S. PERMUNI ang VIA VANVITELLI	A COLONNA - UNI 80	PRESENTE "MALFIN"
10	2004	42,089091	11,794217	VIALE GARIBALDI ang VIA G. FERRARIS	SOTTOSUOLO - UNI 40	PRECISIONE 1.1 gen
11	2004	42,086179	11,793004	VIALE GARIBALDI ang PIAZZALE DEGLI EROI	SOTTOSUOLO - UNI 70	PRECISIONE 3 gen
12	2004	42,084082	11,803797	VIALE DELLA VITTORIA fronte civico 24	SOTTOSUOLO - UNI 70	NON
13	2004	42,113700	11,792207	VIA T. ALBERINI (AURELIA) adiacente ACEA	A COLONNA - UNI 70	PRECISIONE 1.1 gen
14	2004	42,130867	11,791893	STRADA TORRE VALDALIGA	CONDOTTA AGRICOLA - UNI 70	PRI.DELLE da MINI 1 MOD
15	2004	42,143338	11,785124	VIA CORRIATULI (zona S. AGOSTINO)	CONDOTTA AGRICOLA - UNI 70	PRI.DELLE da MINI 1 MOD
16	2004	42,152661	11,758187	VIA G. FONTANAVECCHIA (dietro BAR MISSONI)	CONDOTTA AGRICOLA - UNI 70	PRI.DELLE da MINI 1 MOD
17	2004	42,084708	11,814042	VIA G. SCHELLI ang. VIA SAN GERMANO	SOTTOSUOLO - UNI 70	PRI.DELLE

N°	Anno	centrale	località	LAT (X)	LONG (Y)
1	2003	CARRAVONLA	MONTE PARADISO	42,080257	11,825219
2	2003	CARRAVONLA	P.LE DEL GAURO (Castelletto Nasso)	42,080249	11,828028
3	2003	CARRAVONLA	VIA C. NATTINO (Campo dell'Oro Alto)	42,080439	11,827139
4	2003	CARRAVONLA	TEMPE PECORELLA (Strada della Pozzolana)	42,118893	11,839430
5	2003	CARRAVONLA	VIA COLLEMI DEL MORETTO	42,120250	11,847969
6	2003	CARRAVONLA	SANTA LUCIA (Direzione Civitav / via Fino)	42,123078	11,829486
7	2003	CARRAVONLA	BORGATA MURACCIA (di Aurelia / SP Sant'Agostino)	42,123878	11,781628
8	2003	CARRAVONLA	LA FRASCA (Str. Torre Valdaliga)	42,112080	11,747678
9	2003	CARRAVONLA	PORRIPORTIA (SP Via B. Cibaldi / SP Via T. Tassoni)	42,112050	11,864572
10	2003	LP MAFFEO	ANTIPARTI LA CORTA	42,087748	11,777978

N°	Anno	ASSOCIATIVE	UBICAZIONE	LAT (X)	LONG (Y)
1	2003	Centro ippico VELLELLA	VIA TORRE DI TRAIANO, snc	42,117522	11,861127
2	2003	ASDE **	VIA MIRACCIANARE (S.A.ROSA, snc	42,120144	11,880223
3	2003	Centro Ippico ASD FONTANORGE	VIA GIANCATERINA DEL CERNO, 20	42,084547	11,821113
4	2003	Centro Ippico PERNICI DR MARCO	VIA SANT'AGOSTINO, snc	42,142187	11,778626

N°	Anno	STRUTTURA	UBICAZIONE	LAT (X)	LONG (Y)
1	2003	TENUTA DEL ROMA	VIA GARGATTO ROSSO, 28	42,076164	11,832490
2	2003	CANILE DI PURIANA	VIA DELL'ARTIGIANATO DE PURIANA snc	42,082810	11,804460